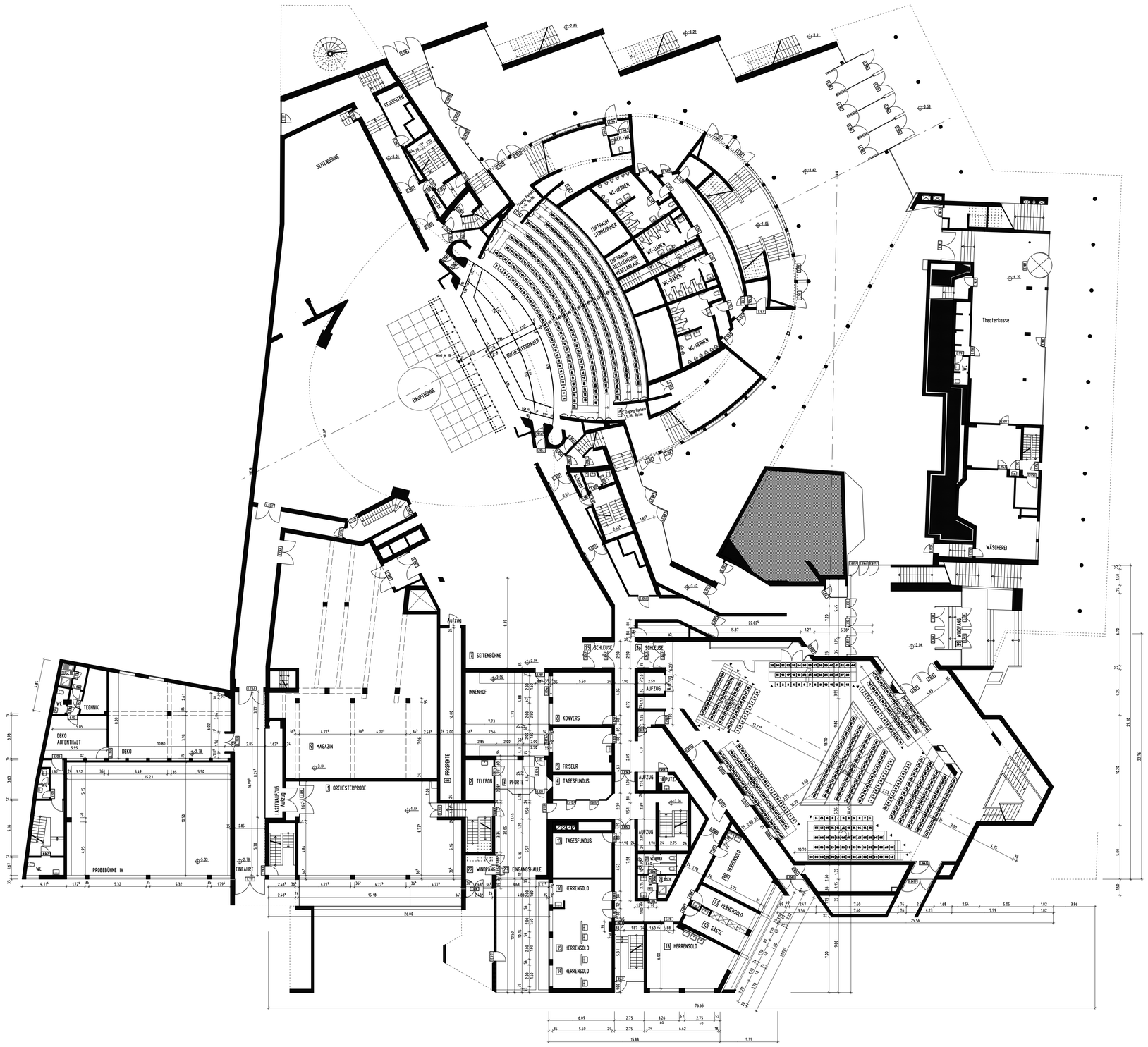

Datum													
Bl. Nr.													
Hochbauamt / Bau													
Hochbauamt / Masch.													
Stadttheater													
Genehmigungsbehörde													
Baul. Architekt													
Bauunternehmung													
Bühnentechnik, Fa.													
Prüf.-Ing.													

−0.17 Rohbauhöhen

±0.00 Fertighöhen

Datum	Index	Art der Änderung	Gez.	Gepr
16.01.95	a	Bestuhlung ergänzt	AB	

Grundriss Bestand 1995
Erdgeschoss – Bestuhlung

Bl.-Nr. **9a**

Auftr. 0160

M. 1 : 200

Gez. AB Gepr. Datum 19.06.95 Blattgr. 0.59x0.84=0.50m2

Planungsteam Manfred Lüchtefeld **Dipl.-Ing.**
Zum Hiltruper See 1 **48165 Münster** Telefon 02501/ 4015 Fax 02501/13513

Amt für Gebäudemanagement

Bauherr Architekt

h/b = 594/841 Version 8